



# Ayuntamiento de Logroño

Servicio de Nuevas Tecnologías

Avenida de la Paz, 11  
26071 - Logroño (La Rioja)  
Tfn: +034 941.27.70.00  
Fax: +034 941.27.70.25

## Averiguar Versión de Windows Instalada

V1.Agosto 2018

## **Contenido**

<b>INTRODUCCIÓN.....</b>	<b>3</b>
<b>AVERIGUAR VERSIÓN DE WINDOWS.....</b>	<b>3</b>
Opción 0. Windows. ....	3
Opción 1. Windows 7 .....	5
Opción 2. Windows 8, 8.1 y Windows 10.....	6
Opción 3. Windows XP.....	7
Opción 4. Windows Vista.....	8

## Introducción

Para poder realizar el proceso de firma en la Sede Electrónica del Ayuntamiento de Logroño, se precisa la instalación del programa Autofirma suministrado por la AGE, Administración General del Estado.

El mencionado Autofirma se suministra para diferentes sistemas operativos, Windows, Linux y Mac, dentro de la versión Windows se ofrece una versión de 32 bits y otra de 64 bits.



## Descargas

Desde aquí puedes descargarte aquellas aplicaciones que necesites para firmar electrónicamente y otras utilidades o documentos.

### AutoFirma



Aplicación de firma electrónica desarrollada por el Ministerio de Hacienda y Administraciones Públicas. Al poder ser ejecutada desde el navegador, permite la firma en páginas de Administración Electrónica cuando se requiere la firma en un procedimiento administrativo

- › AutoFirma para Windows 32 bits
- › AutoFirma para Windows 64 bits
- › AutoFirma para Linux
- › AutoFirma para Mac

A continuación se enumeran las diferentes formas de averiguar el Tipo de Sistema Windows.

## Averiguar versión de Windows

### Opción 0. Windows.

Adicionalmente o como paso previo se puede averiguar la versión como se expone aquí:

- 1) Pulsar **botón Inicio** o **Inicio** + Ejecutar, *depende de versión de Windows*.
- 2) Teclar **cmd** y pulsar INTRO, *en el cuadro de búsqueda de programas o ejecutar según versiones de Windows*.
- 3) Escribir **systeminfo | findstr /C:"Tipo de sistema"**

```
C:\Windows\system32\cmd.exe
Microsoft Windows [Versión 6.1.7601]
Copyright (c) 2009 Microsoft Corporation. Reservados todos los derechos.
D:\Users\Freda\>systeminfo | findstr /C:"Tipo de sistema"
Tipo de sistema:                x64-based PC
D:\Users\Freda\>
```

## Opción 1. Windows 7

1. Entra en el menú **Inicio**, haz clic con el botón derecho del ratón en **Equipo** y luego pincha en **Propiedades**.
2. Eso abre la ventana "Sistema". Entre otras cosas te dice tu versión de Windows y de Service Pack y el número de bits. Ve esta imagen.

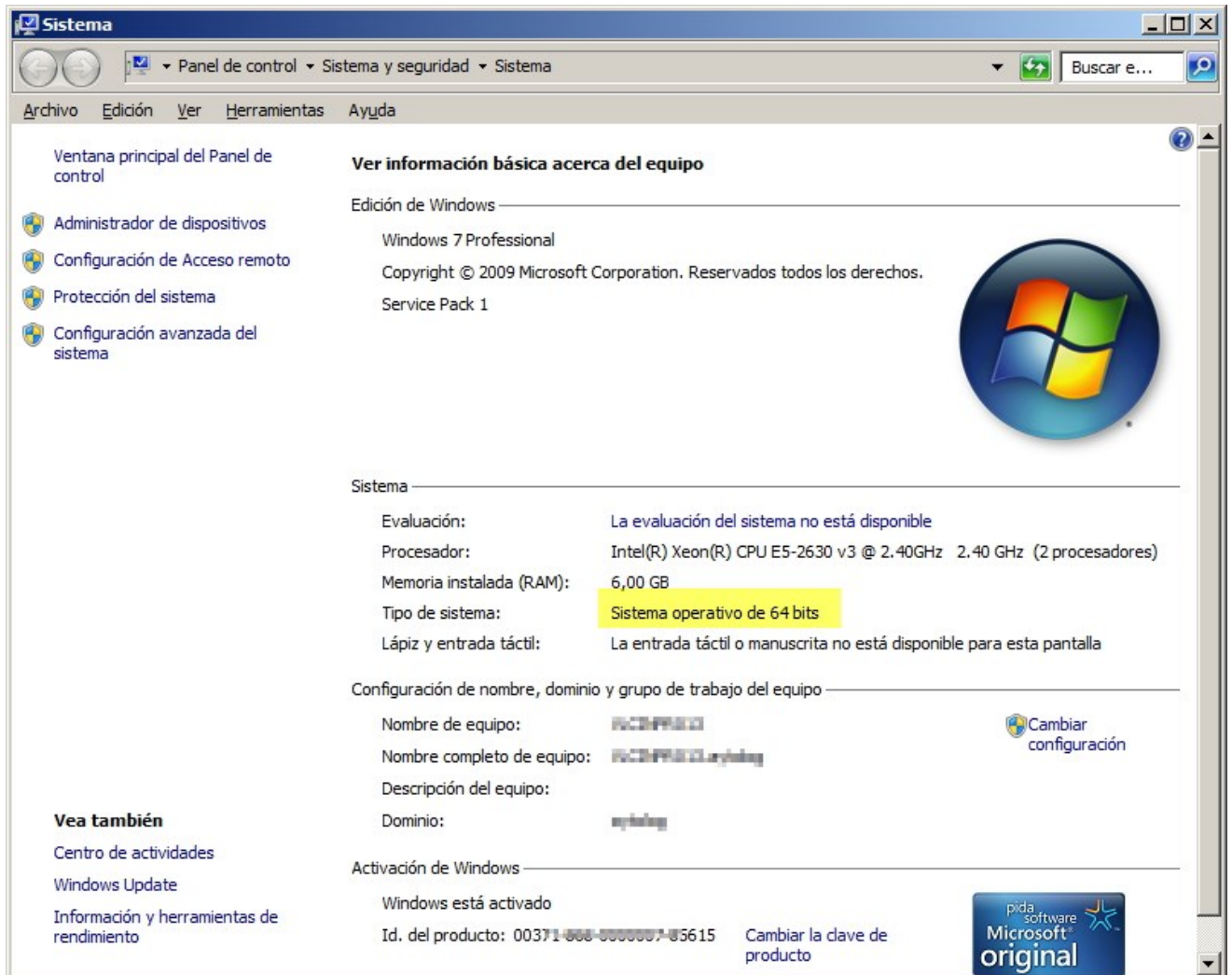

## Opción 2. Windows 8, 8.1 y Windows 10

1. Haz clic con el botón DERECHO en el menú **Inicio** de Windows y elige **Sistema**.
2. Se muestra una ventana. Arriba te indica la versión. Por la mitad, en la línea *Tipo de sistema*, aparece si el sistema operativo es de 32 o 64 bits.

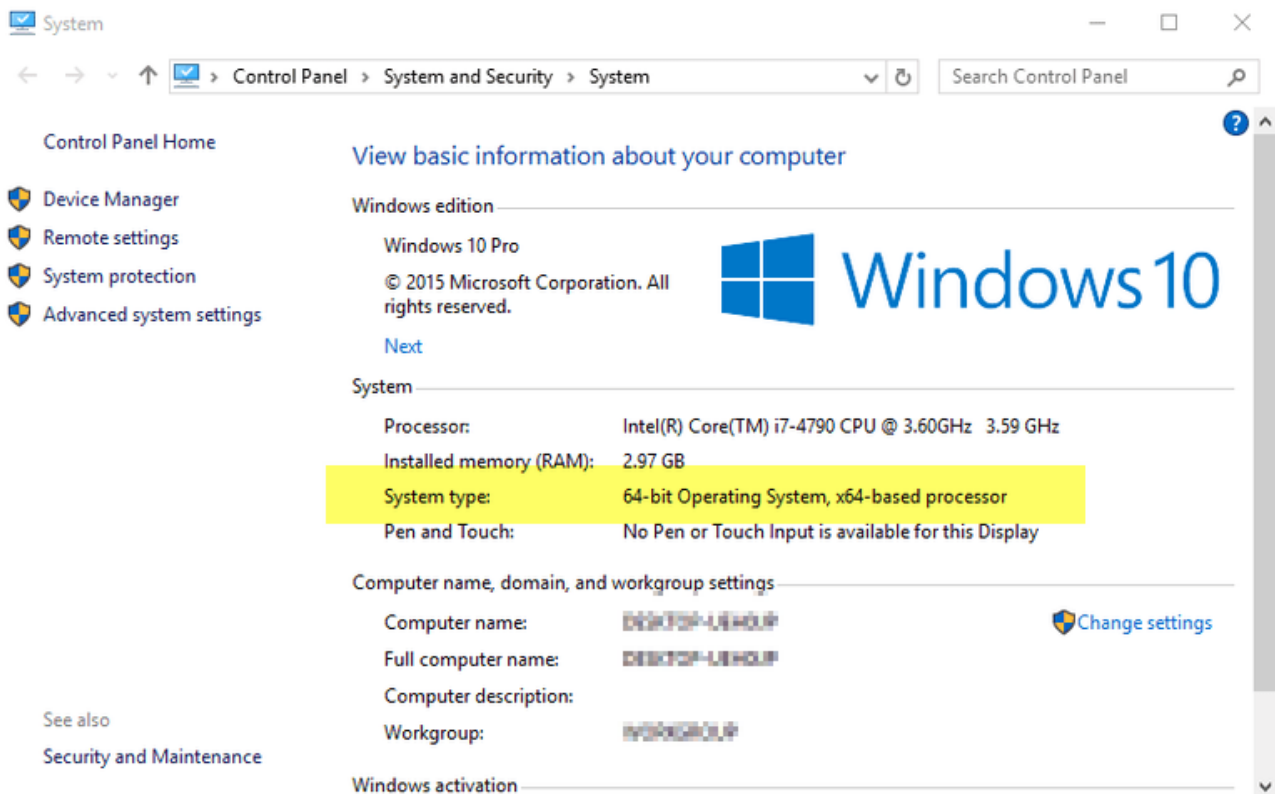

The screenshot shows the Windows System control panel window. The title bar reads "System" and the breadcrumb navigation is "Control Panel > System and Security > System". The main content area is titled "View basic information about your computer".

**Windows edition**

- Windows 10 Pro
- © 2015 Microsoft Corporation. All rights reserved.

**System**

Processor:	Intel(R) Core(TM) i7-4790 CPU @ 3.60GHz 3.59 GHz
Installed memory (RAM):	2.97 GB
<b>System type:</b>	<b>64-bit Operating System, x64-based processor</b>
Pen and Touch:	No Pen or Touch Input is available for this Display

**Computer name, domain, and workgroup settings**

Computer name:	DESKTOP-LEH0UP	<a href="#">Change settings</a>
Full computer name:	DESKTOP-LEH0UP	
Computer description:		
Workgroup:	WORKGROUP	

**Windows activation**

On the left side, there is a sidebar with "Control Panel Home" and links to "Device Manager", "Remote settings", "System protection", and "Advanced system settings". At the bottom left, it says "See also Security and Maintenance".

### Opción 3. Windows XP

1. Entra en el menú **Inicio** y haz clic en **Ejecutar** (abajo, a la derecha).
2. Escribe en la ventana **sysdm.cpl** y pulsa **Intro** o **Aceptar**.
3. Pincha en la pestaña **General**. Si tu Windows XP es de 64 bits deberás ver **x64** justo después del nombre de la versión (*Windows XP Professional x64 Edition Versión*). Si no pone nada significa que es de 32 bits.

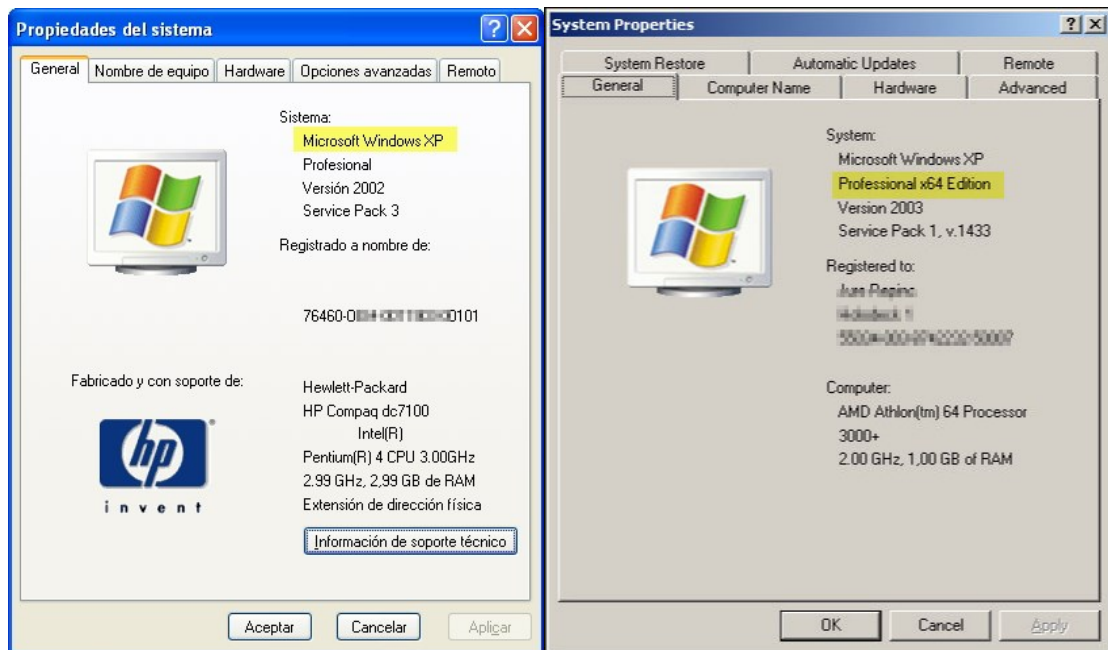

## Opción 4. Windows Vista

1. Haz clic en **Inicio -> Panel de control -> Sistema y mantenimiento -> Sistema.**
2. La ventana de *Sistema* te indicará la versión de Windows y el Service Pack, y los bits de tu Windows.

